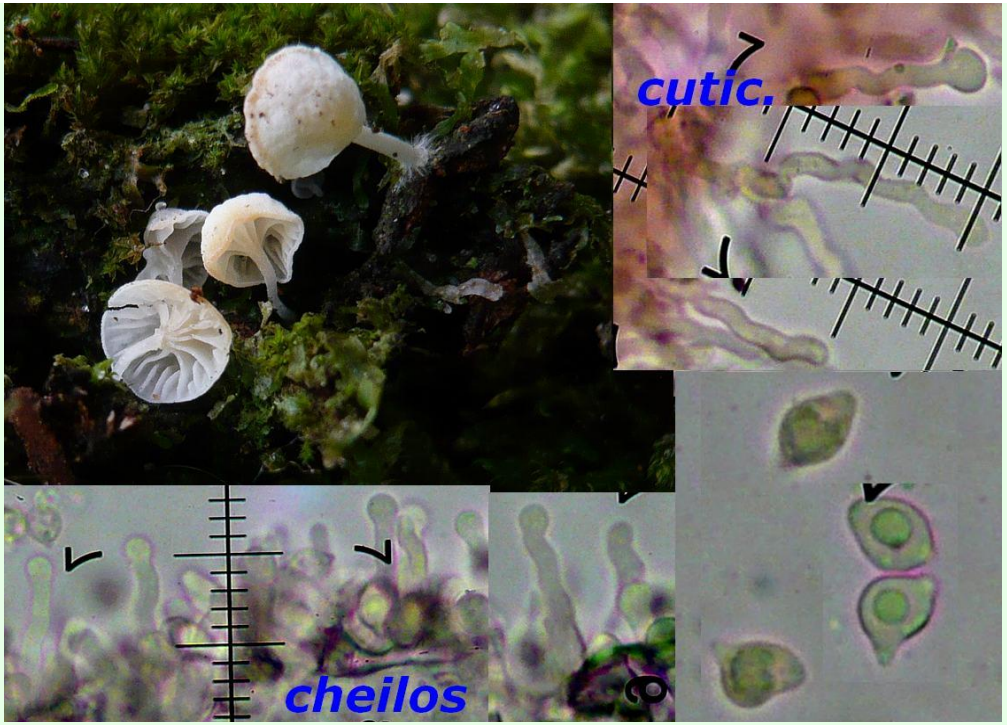

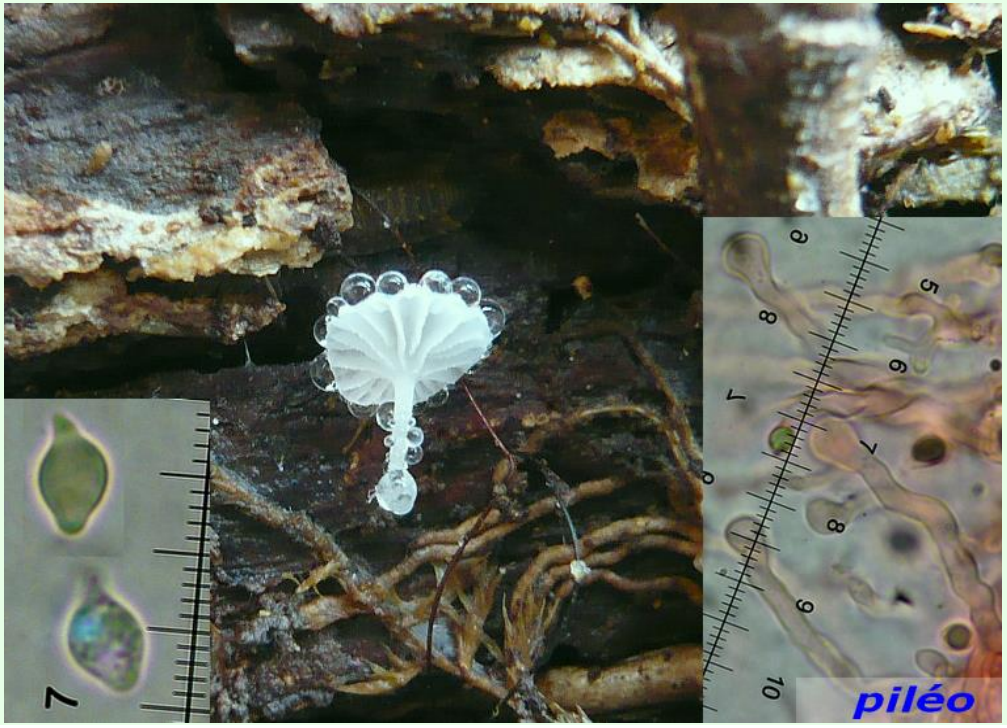

Ordre : *Tricholomatales* Famille : *Mycenaceae*

Hemimycena cephalotricha (Joss.)Sing.

Sur bois de feuillus. Chapeau 2-6 mm, blanc. Lames espacées, blanches. Stipe blanc. Spores 6,5-8,5 x 4,5-5,5 µm, typiquement citriformes à losangiques. Piléocystides et caulocystides capitées.
Petite espèce ayant la particularité de retenir les gouttelettes de rosée (loupe), tout comme deux espèces à comparer : *H. tortuosa* et *H. mauretanica.*

Espèce assez fréquente dès l'instant où nous prenons la peine de retourner les morceaux de bois et visible à tout moment de l'année.

Biblio : littérature courante. A monograph of the genera Hemimycena, Delicatula… in Europe de V. Antonin et M.E. Noordeloos.

Fiche réalisée en avril 2015 par Patrice TANCHAUD