Ordre : *Cortinariales* Famille : *Inocybaceae*

Inocybe grammata Quélet

Synonyme : *Inocybe hiulca* ss. auct.

Nom français : Inocybe rayé

En forêt, plutôt sous feuillus sur sol calcaire. Chapeau 2-6 cm, lisse à légèrement fibrilleux, blanchâtre, brun grisâtre à gris ochracé rosé. Lames blanchâtres puis gris brunâtre. Stipe totalement pruineux-givré, blanchâtre rosé à ocre rosâtre, bulbeux marginé à la base. Odeur aromatique à acidulée. Spores 7-9(10) x 5-6(7) µm, à bosses obtuses et de forme un peu rectangulaire. Cystides métuloïdes à parois épaisses sur les lames et tout le long du stipe.
Inocybe bien caractérisé, à comparer malgré tout avec *I. grammatoides*, peu connu et récemment décrit (2019), qui semble ne se distinguer que par son stipe peu bulbeux (non marginé) et la paroi des cystides plus épaisse.

Cette espèce semble visible presque chaque année, nous l'avons toujours observée l'automne, majoritairement sous chênes verts sur le littoral, mais parfois aussi à l'intérieur des terres.

Biblio : littérature courante - DM n° 111 - GEPR.

Fiche réalisée en décembre 2024 par Patrice TANCHAUD

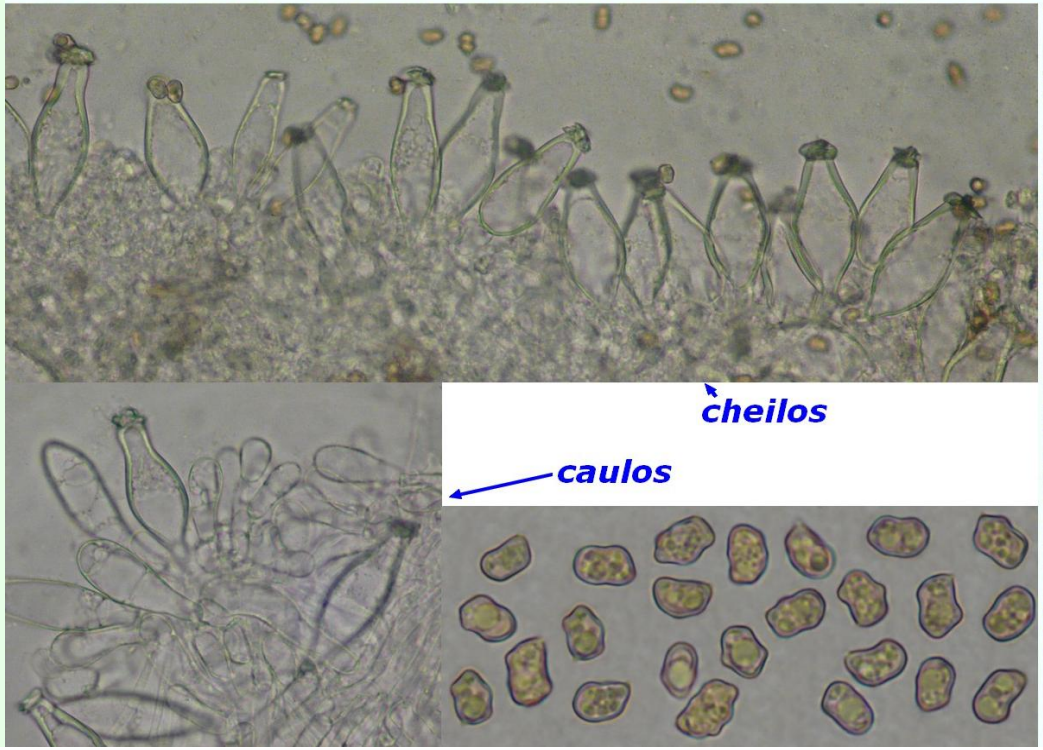
cheilos
caulos

cheilos
caulos

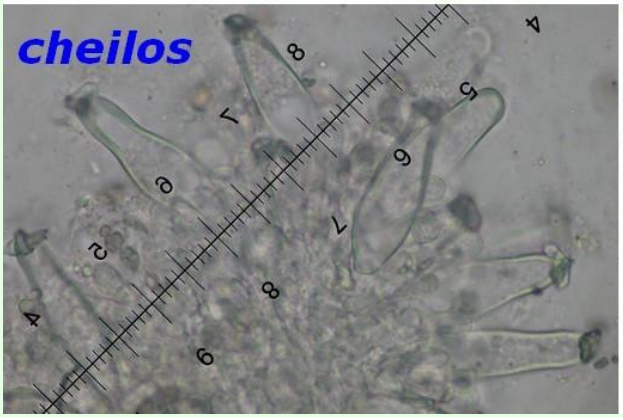
cheilos

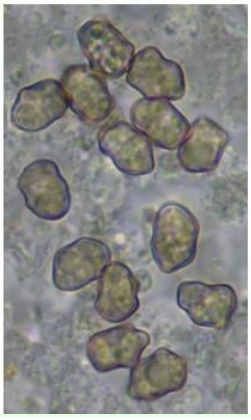

caulos